

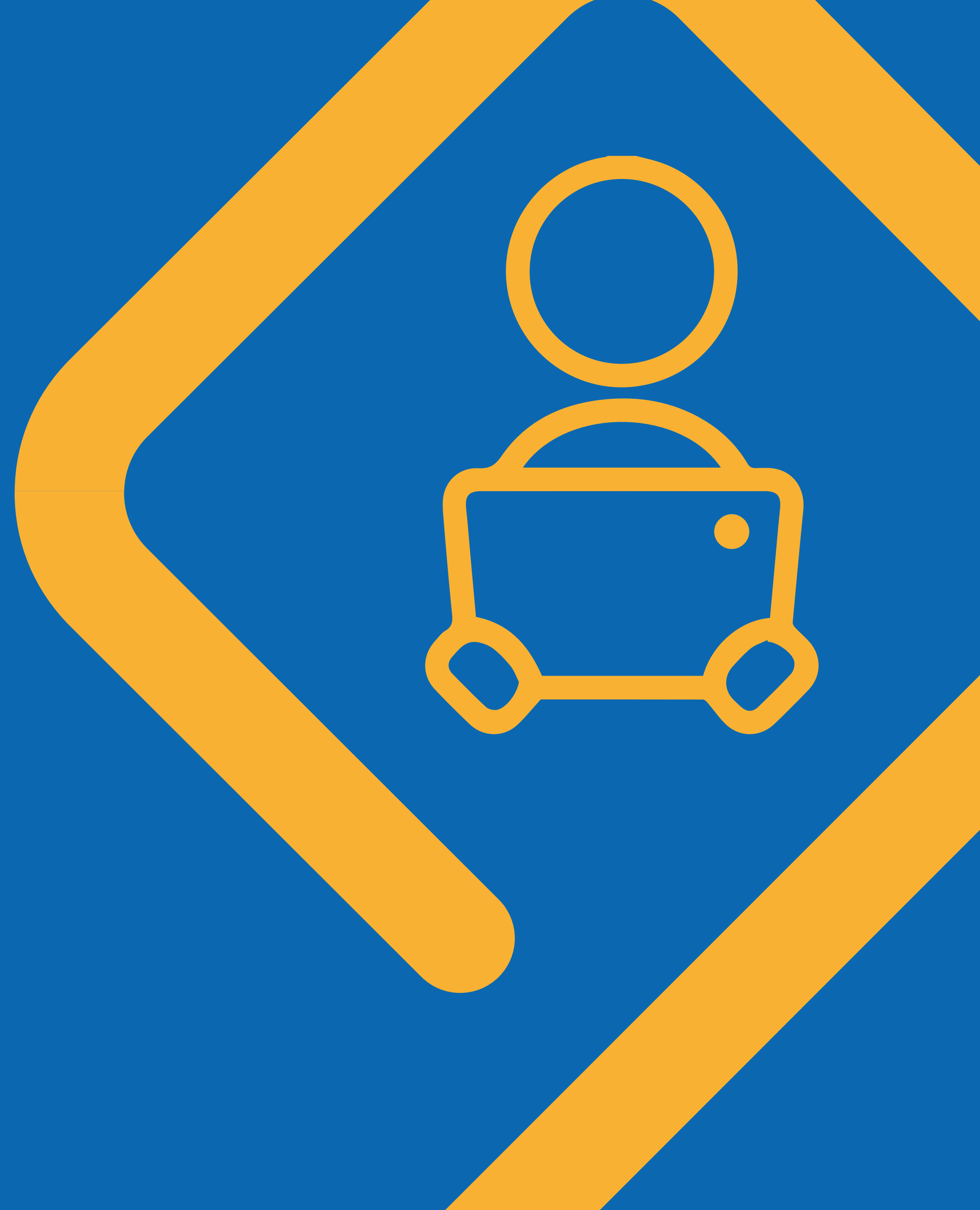

ESCOLA FAMURS

GESTÃO PÚBLICA

03	1 Composição
04	2 Versões
06	3 Padrão Cromático
07	4 Tipografia
08	5 Área de não Interferência
09	6 Redução Máxima
10	7 Aplicações
12	8 Material de Apoio



01 Composição

Principal

Em sua composição, a marca Escola Famurs é formada por ícone e lettering.



02 Versões

Monocromática



02 Versões

Preto e Branco



03 Padrão Cromático



CMYK 00 35 85 00

RGB 248 177 51

F8B133



CMYK 90 55 00 00

RGB 11 104 176

0B68B0

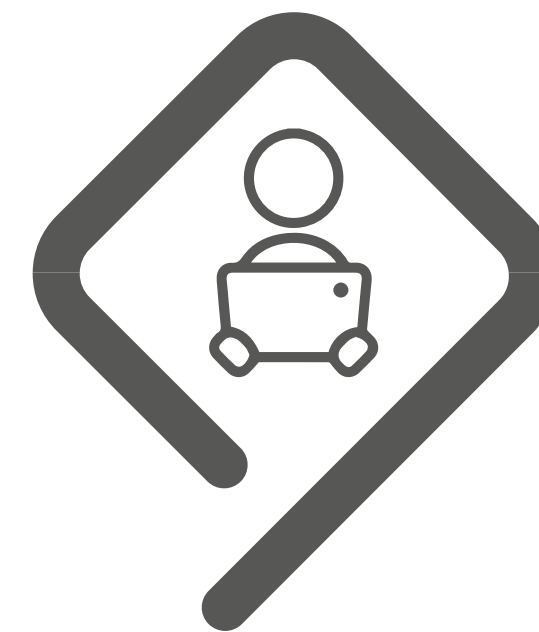

CMYK 00 00 00 80

RGB 87 87 86

575756

Hiragino Pro w4

abcdefghijklmnopqrstuvwxyz

ABCDEFGHIJKLMNOPQRSTUVWXYZ

1234567890

05 Área de Não Interferência

A área de não interferência é definida a partir de um elemento da marca. Aqui, foi definido que a largura da letra “O” da palavra Hello, deve ser o padrão de distanciamento.



06 Redução Máxima

Máxima redução para impressos é de 80 mm de largura da marca.

80 mm



07 Aplicações

Fundos Monocromáticos

A marca poderá ser aplicada em fundos de cores variadas contanto que a leitura não seja prejudicada, como mostram os exemplos ao lado.

No caso de prejuízo visual, poderá ser aplicados o lettering em branco.

Fundos que não resultem em um contraste satisfatório para leitura de marca não são permitidos.



07 Aplicações

Fundos Policromáticos

Em fundos policromáticos o lettering e ícone serão aplicados na cor branca em áreas limpas de fundo escuro que resultem em contraste com a identidade, ou no seu padrão cromático sobre imagens de fundo claro.

Fundos que não resultarem em um contraste satisfatório para leitura de marca não são permitidos.



08 Material de Apoio

Cartão de Visitas



Nome Sobrenome
Cargo



51 3230.3100 | 51 99541.3948
contato@escolafamurs.com.br

Rua Marcílio Dias, 574 | Menino Deus
CEP 90130-000 | Porto Alegre, RS



salvar contato

08 Material de Apoio

Cartão de Visitas



